

Les
Invisibles

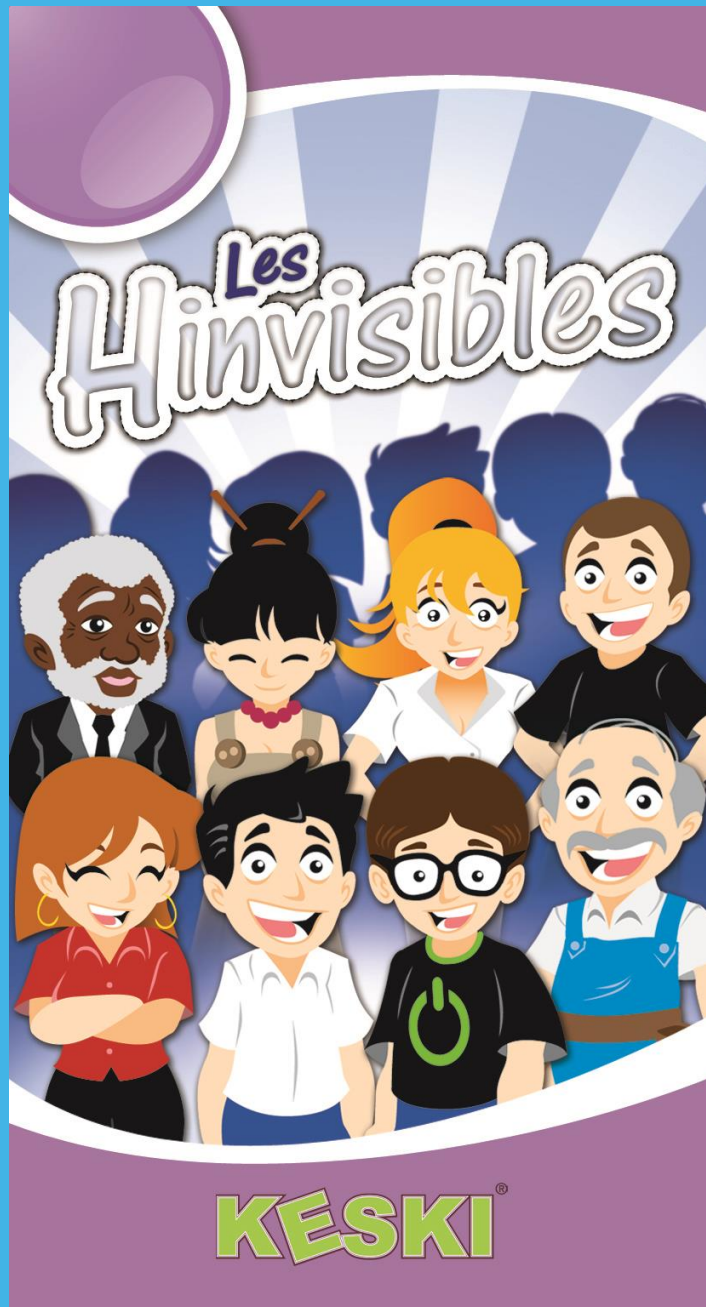

Un jeu de 50 cartes
sur les handicaps
Invisibles, soit 80%
des handicaps

KESKI®

Le concept «Les Invisibles»

Un outil de sensibilisation ludique approchant la plupart des handicaps invisibles : déficience intellectuelle, TOC, épilepsie, autisme, trouble bipolaire, dépression, surdit , malvoyance, cancer, diab te, scl rose en plaques, TMS....



Un processus p dagogique con u pour :

- Identifier, Comprendre et Enrichir ses connaissances sur les handicaps invisibles qui repr sentent 80% des handicaps
- D velopper de nouvelles attitudes plus justes dans la relation aux personnes en situation de handicap.

Le jeu de cartes

« LES HINVISIBLES »

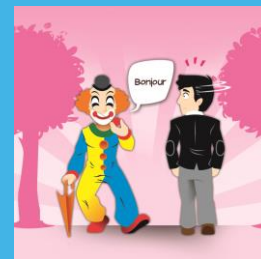

50 Cartes intégrant l'identification, des informations et la réflexion sur les attitudes adaptées, pour tous les types de handicaps invisibles :

Des cartes « Enigmes » qui invite à identifier le handicap invisible d'une personne à partir d'une situation donnée.

Une carte « Quiz » qui permettent de développer ses connaissances sur les handicaps invisibles.

Une carte « Attitudes » qui permet de s'approprier les comportements adaptés dans le contact à l'autre différent.

Un support de communication sur vos actions au titre du handicap.

Le jeu de cartes « Les HINVISIBLES »

QUIZ

Parmi ces handicaps, lesquels sont des handicaps invisibles ?

- A La schizophrénie
- B L'autisme
- C La trisomie 21
- D La dépression
- E Les TOC
- F La sympathie
- G Les troubles de la personnalité



ÉNIGME

Francine a un handicap qui ne se voit pas et beaucoup de personnes qui doutent de rien. Parfois elle est hyperactive. Elle parle bien vite que d'habitude. Elle est impatient à l'égard de ceux qui ne suivent pas sa pensée et ses idées.

A d'autres moments, Francine se sent triste, sans ressort, elle s'isole. Même son ami, qui connaît ses difficultés avec ses changements.

Quelle est la maladie invisible de Francine ?

RÉPONSE

Françoise souffre de Sclérose En Plaques (S.E.P.)

Il aura fallu deux ans aux médecins pour faire le diagnostic de la Sclérose En Plaques à Francine. Au travail, sa maladie est comprise.

Une nouvelle « poussée » l'a conduite à l'hôpital pendant une maladie de 6 mois. A son retour elle a perdu ses droits et a pris une autre fonction. Elle est en charge du suivi et de la partie maintenance et de la pré-vente qui lui permet de rester souvent assise.



ATTITUDE

Parmi ces attitudes, lesquelles sont discriminantes ?

- A Considérer le handicap avant les autres personnes.
- B Faire à la place par esprit de solidarité.
- C Valoriser le courage et l'effort fourni par la personne handicapée.
- D S'adresser à l'accompagnateur plutôt qu'à la personne handicapée elle-même.
- E Penser que la personne n'est pas capable de réussir un challenge.



QUIZ

VRAI ou FAUX sur le trouble bipolaire ?

- A Le trouble bipolaire est une perturbation électrique dans le cerveau.
- B Le trouble bipolaire fait partie des troubles psychiques.
- C Le trouble bipolaire est une maladie chronique.
- D Le trouble bipolaire est caractérisée par des changements de personnalité.



RÉPONSES

Vrai : C, D Faux : A, B

Les TMS ou Troubles Musculo-Squelettiques constituent la première cause de maladie professionnelle en France. Les lombalgies font partie des TMS.

Les TMS regroupent de nombreuses pathologies des tissus mous (muscles, tendons, nerfs) des membres et de la colonne vertébrale. Ils provoquent douleurs et gêne fonctionnelle pour les personnes. Selon l'importance des TMS, la personne peut engager une démarche pour faire reconnaître son handicap.



Pour une version personnalisée,

Pour une adaptation à vos problématiques de santé au travail,

Pour la conception et l'animation de votre événement de sensibilisation,

Pour développer votre jeu en lien avec votre contexte,

Contactez le créateur du jeu : Benoît CARPIER

06 03 46 24 30 ou 01 80 78 60 30

Mail : contact@keski.fr

Site web : www.keski.fr